



SAC Rettungsstation Kiental / Suldtal

Heinz Christen, Rettungschef, Haslerenstrasse 2, 3703 Aeschi
079 506 08 24, christenheinz@hotmail.com

Organigramm

Inhalt:

1. Alarmschema
2. Erreichbarkeit
 - 2.1 Telefon
 - 2.2 Funkgeräte
 - 2.3 Funkkanäle
3. Transportmittel und Landeplätze
 - 3.1 Heli Landeplätze
 - 3.2 Schneefahrzeuge
 - 3.3 Bergbahnen und Skilifte
4. Wichtige Kontakte
 - 4.1 Zusätzliche Bergführer
 - 4.2 Canyoning Retter ARBE
 - 4.3 Bergbahnen
 - 4.4 Nachbarstationen, Rettungschefs
 - 4.5 SAC und Berghütten
 - 4.6 Div. Wichtige Nummern
5. Ausbildung und Funktionen
 - 5.1 Retter Einteilung
 - 5.2 Spezialisten
 - 5.3 Ämter in der Rettungsstation
 - 5.4 Kurse und Übungen
6. Anhang
7. Verteiler



1. Alarmschema

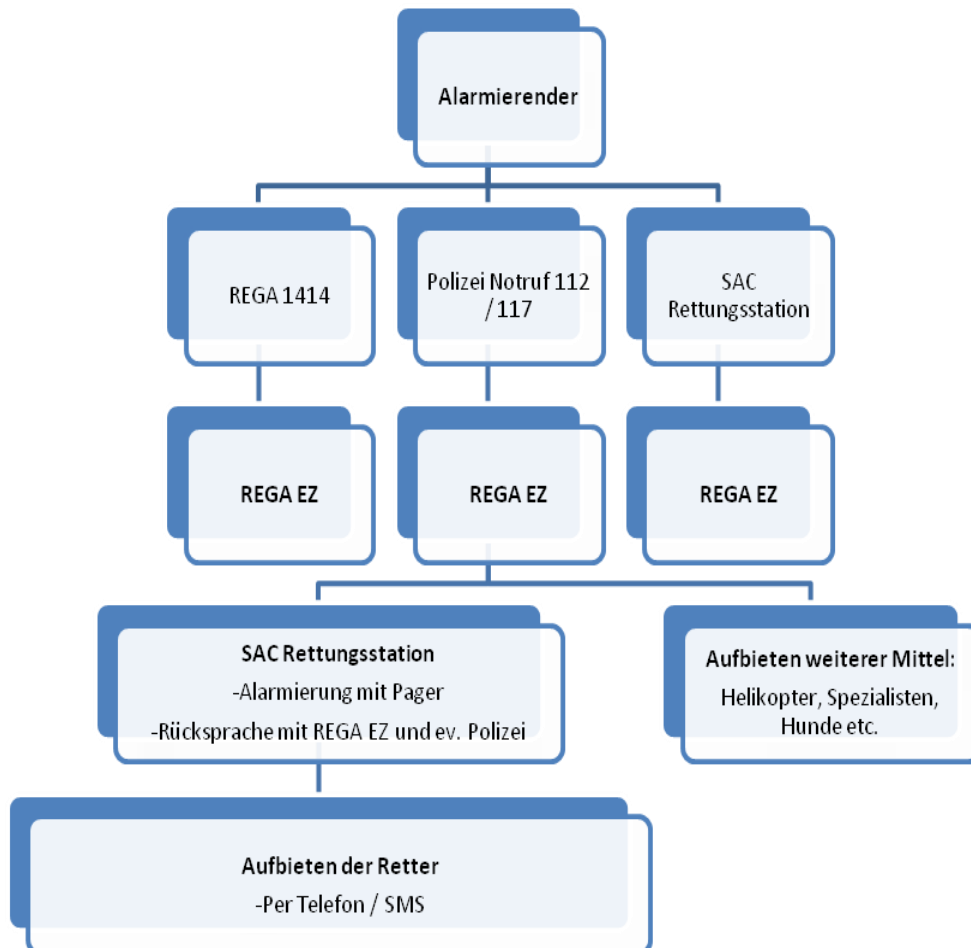



2. Erreichbarkeit

2.1 Telefon

REGA: 1414

Polizei Notruf: 117
Polzeiposten Frutigen 033 356 84 01

Rettungschef:
Heinz Christen 079 506 08 24 P. 033 650 11 06 G. 033 346 44 60

Rettungschef Stv:
Ruedi von Känel 079 745 22 56 P. 033 676 23 60 G. 033 672 18 33
Christian Sieber 079 333 99 25 P. 033 676 06 05 G. 033 676 11 35

Einsatzleiter:
Bernhard Bühler 079 301 21 67 P. 033 676 25 08
von Känel Fabian 079 815 97 39 P. 033 676 32 36
Greber Rolf 079 455 99 19 P. 033 676 01 46

Medizin:
Blunski Kathrin Arzt 079 504 43 52 P. 033 671 39 51 G. 033 226 35 17
Zbären Jaqueline Stv. 079 777 06 42



2.2 Funkgeräte:

Im Magazin Reichenbach ist ein festinstalliertes Funkgerät. (R-Kanal und K- Kanal)

Jeder Einsatzleiter, Stationsmediziner und Hundeführer hat ein persönliches Funkgerät.

Zusätzlich sind 2 – 4 Funkgeräte im Magazin, welche durch den Materialwart betreut werden.

2.3 Funkkanäle:

- R-Kanal
- ARS-Direkt
- ARS-Relais
- Scanner
- E-Test
- E-Alarm
- K-Kanal
- Heli-1

- **Im Einsatz wird grundsätzlich mit dem R-Kanal kommuniziert.**

- Bei Rettungsübungen wird mit ARS-Kanal kommuniziert.



3. Transportmittel und Landeplätze

3.1 Landeplätze Rettungsstation Kiental / Suldtal

Reichenbach: Rettungsmagazin (Friedhof) Koord. 619 550 / 164 150 700m

Ausweichlandeplätze: (z. Bsp. bei Nebel)

- Kiental: Ramslauenen-Bahn Talstation Koord. 621 900 / 159 350 925m
 - Aeschiried: vor Parkplatz beim Schulhaus Koord. 621.850 / 165 900 1015m
 - Aeschi: unterhalb Turnhalle Koord. 619 600 / 167 400 850m

3.2 Schneefahrzeuge

Aeschiried, Wildbachspur:

Andrè Gyger 079 417 81 46 Schneetöff, Pistenfahrzeug
 Graf Hans 033 654 50 37

Faltschen, Skilift:

von Känel Hans 079 208 35 16 Schneetöff
 Bachmann Karl 079 319 55 65 033 676 24 54 Pistenfahrzeug

Kiental:

Hotel Griesalp 033 676 71 71 Diverse
 Golderli Gasthaus 033 676 21 92 Schneetöff
 Naturfründenh. Gorneren 033 676 11 40 Schneetöff
 Alpenruhe 033 676 11 35 Chr. Sieber Pistenfahrzeug

3.3 Bergbahnen und Skilifte

Niesenbahn Mülenen

033 676 77 11
 Friedli Roger 079 300 22 44 Geschäftsführer
 Mani Hansueli 079 434 41 35 Technischer Leiter
 Fuchs Peter 079 353 47 69 Geschäftsführer Stv.
 Stoller Jürg 079 698 54 90 Technischer Stv.

Ramslauenen

033 676 11 15
 Daniel von Känel 079 422 93 36 033 676 25 73 Betriebsleiter

Skilift Faltschen

Rubin Rudolf 033 676 19 01 079 622 46 14 Betriebsleiter

Skilift Aeschiried

Zenger Rudolf 079 380 23 61 033 654 47 04 Betriebsleiter
 Luginbühl Hans 079 728 31 16 033 654 18 45 Stv.



4. Wichtige Kontakte

4.1 Zusätzliche Bergführer

Baumgartner Franz	Frutigen	079 314 61 00	
Rubin Mario	Frutigen	079 312 92 66	
Neuenschwander Ueli	Hondrich	033 654 91 73	
Wandfluh Albrecht	Frutigen	079 422 98 18	033 671 39 51

4.2 Fachspezialisten Canyoning ARBE

Baumgartner Franz	Frutigen	079 314 61 00
Zwahlen Thomas	Thun	079 222 50 80
Kälin Adrian	Därlichen	079 224 66 44
Grundisch Ueli	Gstaad	079 296 94 04

4.3 Bergbahnen:

Niesenbahn Mülenen	033 676 77 11		
Friedli Roger	079 300 22 44	Geschäftsführer	
Mani Hansueli	079 434 41 35	Technischer Leiter	
Fuchs Peter	079 353 47 69	Geschäftsführer Stv.	
Stoller Jürg	079 698 54 90	Technischer Stv.	
Ramslauenen	033 676 11 15		
Daniel von Känel	079 422 93 36	033 676 25 73	Betriebsleiter

4.4 Nachbarstationen, Rettungschefs

6.05 Lauterbrunnen	Schäfer Urs	079 653 91 05	033 855 35 44
6.06 Interlaken	Deuschle Adi	079 434 48 24	
6.09 Kandersteg	Schertenleib Toni	079 633 12 56	033 675 13 29
6.10 Adelboden	Sommer Christian	079 756 93 45	
6.14 Erlenbach	Troxler Andre	079 210 10 19	033 733 26 22
..Obmann	Wüthrich Roland	079 465 14 64	



4.5 SAC- und Berghütten (Nicht vollständig)

Kiental, Spiggen:

Blüemlisalphütte SAC	033 676 14 37		Hans Hostettler
Gspaltenhornhütte SAC	033 676 16 29		
Rotstockhütte	033 855 24 64	078 818 59 38	
Griesalp Hotel	033 676 71 71		
Golderli Gasthaus	033 676 21 92		
Naturfründenhütte Gorneren	033 676 11 40		
Hotel Waldrand	033 676 12 08		
Alpenruhe	033 676 11 35		
Untere Bundalp	033 676 11 92		
Obere Bundalp	033 676 26 09	079 208 35 16	Hans von Känel
Gamchi	033 676 24 57		
Dünden	033 676 10 90		
Grathütte	033 676 11 26		
Hohkien	033 676 21 90		Fritz von Känel
Rengg	033 676 19 62		Rubin Marcel
Skihütte Gehrenen	033 676 31 80		

Suld:

Pochtenfall Restaurant	033 654 18 66		Barbara Hari
Mittelberg	033 654 48 56	oder 033 654 20 73	
Oberberg	033 654 43 57		
Brunni	033 847 01 65		

Niesenkette:

Senggi	033 676 18 28		Sieber Stefan
Stierechumi	079 718 64 50		Lauber Fritz



4.6 Wichtige Nummern

Rega Zürich	1414	058 654 39 89
Polizei	117	
Polizei Frutigen	033 356 84 01	
Polizei Bezirkschef Rhyner Daniel	079 359 59 27	
Notruf Sanität	144	
Stationsmedizin Kathrin Blunsch	079 504 43 52, P. 033 671 39 51, G. 033 226 35 17	
Stationsmed. Stv Jaqueline Zbären	079 777 06 42	
Toxikologisches Institut	145	
Rega Widerswil	033 828 90 30	
Rega Zweisimmen	033 729 10 30	
Spital Frutigen:	033 672 26 26	
Ärztlicher Notfalldienst:	033 671 11 11	
Regierungsstatthalter, Christian Rubin:	079 448 16 19	033 671 11 73
Feuerwehr Aeschi, Peter Teuscher:	078 791 87 67	033 654 97 35
Feuerwehr Aeschi, Michael Oppliger:	079 690 40 38	033 654 49 35
Feuerwehr Reichenbach, Hari Hansjürg	079 257 55 01	033 676 27 39
Feuerwehr Reichenbach, Bühler Bernhard	079 301 21 67	033 676 25 08
Samariter Aeschi, R. Hostettler	033 655 02 65	
Samariter Reichenbach, E. Kropf:	079 519 22 60	033 654 45 30
Swiss Helicopter Gsteigwiler:	033 828 90 00	
Swiss Helicopter Zweisimmen:	033 729 90 00	
Air-Glacières Lauterbrunnen:	033 856 05 60	



5. Ausbildung und Funktionen

5.1 Die Retter werden in drei Stufen eingeteilt:

- **Retter 1** Ortskundig und Geländegängig
Keine Ausbildungspflicht.
- **Retter 2** aktive(r) Berggänger/in verfügt mindestens über eine Nothelfer-Ausbildung, abkömmlich für Rettungseinsätze und Rettungskurse.
Absolviert mind. 1 Rettungskurs und 1 BLS-Kurs pro Jahr
- **Retter 3** Bergführer, Aspiranten, J+S-Gruppenleiter, Tourenleiter des SAC, Pisten-patrouilleure, Gebirgsspezialisten der Armee, sehr erfahrene Berggänger usw. abkömmlich für Rettungseinsätze und Rettungskurse
Absolviert mind. 1 Rettungskurs, 1 Einsatzübung und 1 BLS-Kurs pro Jahr, und mind. alle 3 Jahre einen Zonenkurs.

5.2 Zusätzlich werden folgende Spezialisten ausgebildet:

- Rettungsspezialist-Helikopter (RSH)
- Rettungsspezialist Canyoning
- Lawinenhundeführer
- Geländesuchhundeführer
- Stationsmediziner

5.3 Folgende Ämter sind in einer Rettungsstation zu besetzen:

- Rettungschef
- Rettungschef Stv.
- Rettungsobmann (Retter 3)
- Einsatzleiter (4-6) (Retter 3)
- Ausbildungsverantwortlicher Sommer (Retter 3)
- Ausbildungsverantwortlicher Winter (Retter 3)
- Stationsmediziner
- Materialwart



5.4 Rettungskurse Intern

Die Rettungsstation organisiert Jährlich 3-5 Rettungskurse. Mindestens je eine:

- Lawinenrettungsübung oder Einsatzübung
- Sommerrettungsübung oder Einsatzübung
- Medizinische aus und Weiterbildung mit BLS

5.5 Kurse Regionalverein ARBE

Es finden jährlich meist folgende Kurse der ARBE Statt:

- Sommerrettungskurs 2 Tage 3 Teilnehmer
- Winterrettungskurs 2 Tage 3 Teilnehmer
- Einsatzleiterkurs 1 Tag
- Rettungschefkurs 1 Tag

- Zusätzlich alle 3 Jahre: Medizin und Luftrettung 4 Teilnehmer

- Zusätzlich Kurse für Fachspezialisten (Hund, RSH, Medizin, Material etc.)



6. Anhang

- Einsatzleiter Buechli

- Lehrbücher:
 - Lehrmittel Alpine Rettung
 - SAC Bergsport Sommer
 - SAC Bergsport Winter
 - SAC Gebirgs- und Outdoormedizin

- Checklisten:
 - Rettungseinsatz Sommer
 - Rettungseinsatz Winter
 - Organisation Unfallplatz Lawinen
 - Medizinischer Notfall
 - Handfunkgeräte ARS
 -

- Rettungskonzept:
 - Niesenbahn
 - Gamchischlucht

7. Verteiler

Rettungsmagazin Reichenbach
Einsatzleiter Intern
SAC Sektion Bern, Präsident/in
Nachbarstationen
Bergbahnen und Skilifte
Kapo Frutigen
Gemeinden
Feuerwehr

Per Mail: Erlenbach, Adelboden, Kandersteg, Lauterbrunnen, Interlaken
Niesen, Ramslauenen, Wildbachspur, Lift Aeschiried, Lift Faltschen

Aeschi, Krattigen, Reichenbach
Aeschi / Krattigen, Reichenbach